



**ESTADO DE SANTA CATARINA
MUNICÍPIO DE PORTO BELO
PROCESSO SELETIVO 001/2016**

Instrutor de Contrabaixo

INSTRUÇÕES:

1. Aguarde autorização para abrir o caderno de provas.
2. A interpretação das questões é parte do processo de avaliação, não sendo permitidas perguntas aos Aplicadores de Prova.
3. Nesta prova, as questões são de *múltipla escolha*, com quatro alternativas cada uma, sempre na sequência **A, B, C e D**, das quais somente uma é correta.
4. Não haverá substituição do caderno de questões por erro de preenchimento ou por rasuras feitas pelo candidato. A marcação de mais de uma alternativa em uma mesma questão resultará na anulação da questão.
5. Não serão permitidas consultas, empréstimo e comunicação entre candidatos, bem como o uso de livros, apontamentos e equipamentos (eletrônicos ou não) durante a realização da prova. O não cumprimento dessas exigências implicará na exclusão do candidato deste Processo Seletivo.
6. Ao concluir a prova, permaneça em seu lugar e aguarde autorização para devolver o caderno de questões.
7. Será excluído do Processo Seletivo o candidato que:
 - não devolver o caderno de questões;
 - for surpreendido, durante a realização da Prova, em comunicação com outros candidatos ou em consulta a qualquer espécie de material;
 - for descortês para com qualquer um dos fiscais executores e seus auxiliares ou autoridades presentes.
8. Em hipótese alguma o candidato poderá sair da sala com qualquer material referente à prova. **Só será permitido ao candidato entregar sua prova após 30 (trinta) minutos do início da mesma.**
9. O candidato poderá levar consigo o gabarito para simples conferência, que se encontra no final do caderno, que será destacado pelo fiscal no momento da entrega da prova.
10. O candidato somente poderá ausentar-se temporariamente da sala de provas, durante a realização, acompanhado de um fiscal, após **30min** a contar do início da prova.



**ESTADO DE SANTA CATARINA
MUNICÍPIO DE PORTO BELO
PROCESSO SELETIVO 001/2016**

Nome: _____.

CPF: _____.

RG: _____.

PORTUGUÊS

Questão 1. (IBGE) Assinale a frase em que há erro de concordância verbal:

- a) Um ou outro escravo conseguiu a liberdade.
- b) Não poderia haver dúvidas sobre a necessidade da imigração.
- c) Faz mais de cem anos que a Lei Áurea foi assinada.
- d) Deve existir problemas nos seus documentos.

Questão 2. (FUVEST) Assinale a alternativa que preenche corretamente as lacunas correspondentes.

A arma ___ se feriu desapareceu.

Estas são as pessoas ___ lhe falei.

Aqui está a foto ___ me referi.

Encontrei um amigo de infância ___ nome não me lembrava.

Passamos por uma fazenda ___ se criam búfalos.

- a) que, de que, à que, cujo, que.
- b) com que, que, a que, cujo qual, onde.
- c) com que, das quais, a que, de cujo, onde.
- d) com a qual, de que, que, do qual, onde.

Questão 3. Assinale a alternativa que apresenta um erro de colocação pronominal:

- a) Alguns alunos fizeram a lição, outros se fizeram de desentendidos.
- b) Contar-lhe-emos toda a verdade sobre o assunto.
- c) Me perdi porque anotei seu endereço de maneira errada!
- d) Por favor, peça-lhe que venha ao meu escritório.

Questão 4. Assinale a alternativa INCORRETA quanto ao emprego da crase.

- a) Sentou-se à mesa, abriu uma das gavetas, remexeu papéis..
- b) Perfuraram-se vários lugares, à procura de alguma jazida de pedras preciosas.



**ESTADO DE SANTA CATARINA
MUNICÍPIO DE PORTO BELO
PROCESSO SELETIVO 001/2016**

- c) Viajava semanalmente à Brasília para conseguir recursos federais.
- d) Sua jaqueta de couro é semelhante à que comprei numa loja do shopping.

Questão 5. Sobre a conotação e a denotação, podemos afirmar, exceto:

- a) A conotação é utilizada principalmente na linguagem poética e na literatura, mas pode ser encontrada em gêneros textuais do cotidiano, como letras de músicas, anúncios publicitários, entre outros.
- b) Uma palavra ou expressão é usada no sentido denotativo para representar diferentes significados dependendo do contexto da enunciação.
- c) Os textos não literários devem preferir a denotação, pois essa tem como finalidade informar o receptor da mensagem de maneira clara e objetiva, livre de ambiguidades e metáforas.
- d) A conotação e a denotação são as variações de significado que ocorrem no signo linguístico, que, por sua vez, é composto de um significante (letras e sons) e um significado (conceito, ideia).

CONHECIMENTOS GERAIS

Questão 6 - O porto catarinense administrado pelo Governo do Estado é o de:

- a) Criciúma.
- b) Itajaí.
- c) São Francisco.
- d) Imbituba.

Questão 7 – Assinale a alternativa que APRESENTA o nome da guerra que ocorreu em Santa Catarina, evidenciando os primeiros problemas agrários no Estado.

- a) Guerra de Eldorado dos Carajás
- b) Guerra dos Canudos
- c) Guerra dos Farrapos
- d) Guerra do Contestado

Questão 8 – Qual data é o comemorando o aniversário do Município de Porto Belo?

- a) () 13 de Agosto
- b) () 12 de Outubro



**ESTADO DE SANTA CATARINA
MUNICÍPIO DE PORTO BELO
PROCESSO SELETIVO 001/2016**

- c) () 13 de Novembro
- d) () 13 de Outubro

Questão 9 - De acordo com o Censo Demográfico de 2010, realizado pelo Instituto Brasileiro de Geografia e Estatística (IBGE), o Brasil alcançou uma população de 190.755.799 pessoas, totalizando 22,4 habitantes por km². Diante desses números, podemos concluir que o país é:

- a) densamente povoado
- b) populoso
- c) homoganeamente povoado
- d) proporcionalmente adensado

Questão 10 - A capital do Brasil é:

- a) () Bahia
- b) () Rio de Janeiro
- c) () Brasília
- d) () Rio Grande do Sul

CONHECIMENTOS ESPECÍFICOS

Questão 11. O tom relativo menor de Sol maior é:

- a) lá menor;
- b) mi menor;
- c) sol sustenido menor;
- d) fá bemol menor;

Questão 12 - A sequência FÁ, DÓ, SOL, RÉ, LÁ, MI, SI é a:

- a) Sequência dos Sustenidos.
- b) Sequência dos Bemóis.
- c) Sequência das Escalas Menores.
- d) Sequência das Escalas Maiores.



**ESTADO DE SANTA CATARINA
MUNICÍPIO DE PORTO BELO
PROCESSO SELETIVO 001/2016**

Questão 13 - Quando um aparelho de som está ligado e alguém pede: “abaixe o som”. Sobre que parâmetro do som ela está se referindo?

- a) Duração.
- b) Intensidade.
- c) Altura.
- d) Timbre.

Questão 14 - Os acordes, maior e menor, são formados por duas:

- a) quartas;
- b) quintas;
- c) sextas;
- d) terças.

Questão 15 - O modo escrito abaixo é:

MI – FÁ – SOL – LÁ – SI – DÓ – RÉ – MI

- a) Lócrio.
- b) Eólio.
- c) Frígio.
- d) Lídio.

Questão 16 - Classifique os Intervalos:

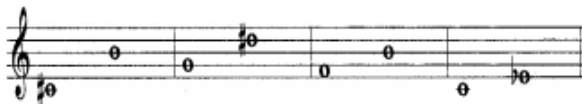

- a) 7ª M, 5ª J, 3ª M, 3ª M
- b) 7ª m, 5ª D, 4ª A, 3ª m
- c) 6ª m, 4ª J, 3ª m, 3ª m
- d) 6ª M, 5ª J, 3ª m, 3ª m

Questão 17 - A cifra Dm significa:

- a) dó maior;
- b) sol menor;
- c) ré menor;
- d) fá maior;



**ESTADO DE SANTA CATARINA
MUNICÍPIO DE PORTO BELO
PROCESSO SELETIVO 001/2016**

Questão 18 - Chiquinha Gonzaga compôs a primeira marcha do carnaval carioca. O nome dela é:

- a) Bandeira branca;
- b) Abre-alas;
- c) Sagarana;
- d) Palpite infeliz;

Questão 19 - A quinta, o segundo intervalo da série harmônica que sucede a oitava, é a base para a construção das escalas mais conhecidas em todo o mundo que são as:

- a) pentatônica e diatônica;
- b) atonal e pentatônica;
- c) serial e modal;
- d) diatônica e serial;

Questão 20 - A ópera “O Guarani” foi composta por:

- a) Heitor Villa Lobos;
- b) Carlos Gomes;
- c) Ernesto Nazaré;
- d) Pixinguinha;

Gabarito para simples conferência

Questão	1	2	3	4	5	6	7	8	9	10
Gabarito										
Questão	11	12	13	14	15	16	17	18	19	20
Gabarito										