



**EDITAL DE PROCESSO SELETIVO Nº 01/2020 - FMEDUCA**

ROSANE MARIA GRAUPPE, SECRETÁRIA DE EDUCAÇÃO DO MUNICÍPIO DE PORTO BELO - SC, no uso de suas atribuições legais, nos termos do artigo 37, da Constituição Federal, Lei Orgânica Municipal, TORNA PÚBLICO a RETIFICAÇÃO DO JULGAMENTO DOS RECURSOS CONTRA NOTA DA PROVA OBJETIVA, PRÁTICA, DE TÍTULOS E CLASSIFICAÇÃO PROVISÓRIA do edital de Processo Seletivo 01/2020 – FMEDUCA, conforme segue

**RETIFICAÇÃO**

Por este instrumento, retifica-se o julgamento dos recursos contra notas e classificação provisória, conforme segue:

**ONDE SE LÊ:**

**RECURSO 001**

Requerem os candidatos de inscrição nº 0556 – 0811 - 0828 – 0064 – 0063 – 1530 e 0893 a revisão de sua nota da prova objetiva.

**DESPACHO/JUSTIFICATIVA: INDEFERIDO.** Recurso não assiste aos recorrentes, visto que os candidatos preencheram seus cartões resposta em desacordo com o edital, conforme menciona o item 7.2.8, bem como no caderno de provas e no cartão resposta:

*7.2.8. Não serão substituídos os cartões por erro do candidato, tendo em vista sua codificação, nem atribuídos pontos às questões não assinaladas, ou marcadas com mais de uma alternativa, emendas ou rasuras, a lápis ou com caneta esferográfica de tinta com cor diversa das estabelecidas ou em desacordo com as instruções contidas no caderno de provas e ou cartão resposta;*

*7.2.8.1. A correção das provas será feita por meio eletrônico -leitura ótica, sendo o CARTÃO-RESPOSTA o único documento válido e utilizado para esta correção. Este deve ser preenchido com bastante atenção. O candidato é o único responsável pela entrega do mesmo devidamente preenchido e assinado. A não entrega do cartão de respostas implicará a automática eliminação do candidato do certame.*

*Orientação contidas no cartão resposta*

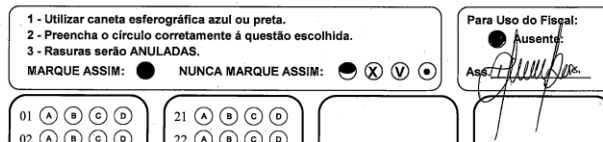

*Caderno de prova:*



PROCESSO SELETIVO 01/2020 - FMEDUCA  
 PORTO BELO/SC

**CADERNO DE PROVA**

**INSTRUÇÕES AO CANDIDATO:**

Observe a forma correta de preencher o cartão-resposta

Forma correta: ■ Forma Errada: ■ ■ X



Os candidatos podem verificar seus cartões na área do candidato clicando em **cartão resposta**. Informamos ainda, que todo o processo de correção é realizado digitalmente.

**LEIA-SE:**

**RECURSO 001**

Requerem os candidatos de inscrição nº 0556 – 0811 – 0932 - 0828 – 0064 – 0063 – 1530 e 0893 a revisão de sua nota da prova objetiva.

**DESPACHO/JUSTIFICATIVA: INDEFERIDO.** Recurso não assiste aos recorrentes, visto que os candidatos preencheram seus cartões resposta em desacordo com o edital, conforme menciona o item 7.2.8, bem como no caderno de provas e no cartão resposta:

*7.2.8. Não serão substituídos os cartões por erro do candidato, tendo em vista sua codificação, nem atribuídos pontos às questões não assinaladas, ou marcadas com mais de uma alternativa, emendas ou rasuras, a lápis ou com caneta esferográfica de tinta com cor diversa das estabelecidas ou em desacordo com as instruções contidas no caderno de provas e ou cartão resposta;*

*7.2.8.1. A correção das provas será feita por meio eletrônico -leitura ótica, sendo o CARTÃO-RESPOSTA o único documento válido e utilizado para esta correção. Este deve ser preenchido com bastante atenção. O candidato é o único responsável pela entrega do mesmo devidamente preenchido e assinado. A não entrega do cartão de respostas implicará a automática eliminação do candidato do certame.*

**Orientação contidas no cartão resposta**

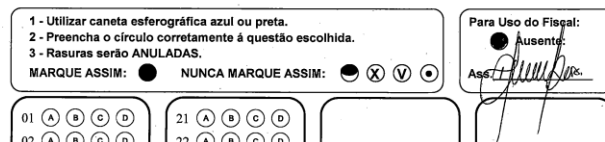

**Caderno de prova:**



PROCESSO SELETIVO 01/2020 - FMEDUCA  
 PORTO BELO/SC

**CADERNO DE PROVA**

**INSTRUÇÕES AO CANDIDATO:**

**Observe a forma correta de preencher o cartão-resposta**

Forma correta: ■ Forma Errada: ■ ■ X

Os candidatos podem verificar seus cartões na área do candidato clicando em **cartão resposta**.



**ESTADO DE SANTA CATARINA**  
**MUNICÍPIO DE PORTO BELO**  
**SECRETARIA MUNICIPAL DE EDUCAÇÃO**

Informamos ainda, que todo o processo de correção é realizado digitalmente.

Porto Belo, 01 de fevereiro de 2021.

**ROSANE MARIA GRAUPPE**  
*Secretária de Educação*